DC 100 PAGES FOR ONLY 60¢

WORLD'S FINEST COMICS

SUPERMAN AND BATMAN CO-STARRING DEADMAN IN

WORLD'S FINEST

COMICS

NO. 227
FEB.
31634

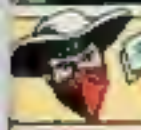

PLUS VIGILANTE ROUGH THE "REFORMED DIVE-HOOT CLUB"

SPECIAL D.C. HEROES: FROM COMIC PAGES to MOTION PICTURES

EXTRA RIP HUNTER PROBES "the SECRET of MT. OLYMPUS"

BATMAN

ESPECIAL / 62

EM CORES

Super-Homem, Batman & O Desafiador

guiaebal.com

Cr$ 5.00

SUPER-HOMEM e BATMAN

CO-ESTRELANDO

O DESAFIADOR

Certa manhã, gritos de espanto vêm de uma grande ponte que se estende sobre um rio caudaloso...

Quê? Super-Homem carregando a Estátua da Liberdade!

Ele a arrancou do lugar!?

Céus! Será que enlouqueceu?

E, com esse fato inacreditável, as engrenagens do destino lançam dois heróis, Super-Homem e Batman, num turbilhão de perigo e intriga, onde um passo em falso poderá provocar um caos mundial, pois...

A MORTE OSTENTA SEU SORRISO DOURADO!

HISTÓRIA: BOB HANEY
DESENHOS: DICK DILLIN
ARTE-FINAL: TEX BLAISDELL

PARTE 1: MEU IRMÃO, MINHA VERGONHA!

Então, pousando a imensa estátua nos rochedos fronteiros à cidade...

KWAAAM MM

Deu um soco nela... bem no rosto! Ela está so desmoronando!

Um helicóptero da Polícia sobrevoa o local e...

Super-Homem! Você destruiu nosso marco mais representativo! Considere-se preso!

Não! Nada disso!

Não é a estátua verdadeira! Ela está a salvo, em seu pedestal, mais abaixo daqui!

Esta é apenas uma réplica... e me enganou também!

Não entendemos!

Esta duplicata foi trazida por um cargueiro estrangeiro... um navio fretado e usado por uma rede do crime!

"Suspeitei que estava sendo usada para esconder contrabando... e a confisquei do navio, quando entrava no porto..."

Mas enganei-me! A estátua seria usada para publicidade de um parque de diversões!

Bem... terá que pagar pela mancada, Super-Homem!

Vou multá-lo por destruir propriedade privada... e incomodar o público!

Um herói frustrado e furioso retorna a um certo Q. G...

Bolas! Tudo por culpa de Batman... a dica foi dele!

E cadê ele?

OPERAÇÃO INUNDAÇÃO DOURADA

Nisso, num grande picadeiro, milhares de olhos aterrorizados olham embasbacados...

Senhoras e senhores...

Apresentamos a Maravilha Mascarada em seu desafio à morte... sem rede protetora!

E, enquanto o trapezista eletriza a platéia...

B-BATMAN--?!

RIIIP

Largue minha máscara!

OOOH! Estão caindo!

Vão mor-rer!

AAAI! AAAAI!

Os dois mergulham para morte certa, mas...

Super-Homem os agarrou!

Que núme-ro!

Fiu! Pensei que iam mesmo morrer!

Você... Você não é...!!?

Claro que NÃO É quem você pensava! Vamos sair daqui, Batman!

Já sei! Soube da estréia do circo hoje e veio... esperando encontrar o Desafiador...

...realizando atos acrobáticos... no corpo do seu irmão!

Tinha que vir! Não sossego desde que soube da existência de um irmão há muito desaparecido!

Há meses que aquele fantasma infernal, o Desafiador, roubou o corpo de Thomas Wayne e desapareceu!

Sabe, Thomas é doente mental... e, enquanto o Desafiador habitar o corpo e o cérebro dele...

...é como se Thomas dormisse!

Mas... e se o Desafiador vier a abandonar o corpo dele por alguma razão?

O Desafiador no corpo do meu irmão é como uma bomba-relógio prestes a explodir!

INUNDAÇÃO DOURADA

Tinha a certeza de que o Desafiador voltaria à sua velha profissão de trapezista... sob outra identidade! Fui ao circo para desmascará-lo!

Mas estava enganado... da mesma forma que no caso da Estátua da Liberdade!

O Tio Sam nos pediu para solucionarmos a gigantesca crise provocada pelo contrabando de ouro no País...

...e você só pensa em seu irmão!

"O comércio do ouro é ilegal aqui, mas ele pode ser adquirido em mercados europeus..."

"Contrabandeado para cá, o ouro é vendido a cidadãos comuns, por alto preço, pelo sindicato do crime..."

"Se acumular bastante ouro, o público perderá a confiança no papel-moeda... e começará o pânico... e o dinheiro não valerá nada..."

"O ouro começou a inundar o nosso País, e o Governo não consegue descobrir COMO ele vem para cá..."

POLÍCIA

Somos agentes do Tesouro, com ordens de revistar este barco!

"E, mesmo quando agarramos um mafioso com ouro contrabandeado..."

Nem nós sabemos como ele entra... O local da entrega sempre varia! O "contato" só nos fala por telefone!

Nem sabemos o seu nome!

Nós dois temos que descobrir o chefão do contrabando e deter a crise!

S-Sei disso... Lamento... mas o trágico destino de Thomas me preocupa!

Preciso encontrar o Desafiador, antes que ocorra outra tragédia!

Está bem! Já chega! Vá procurar seu irmão e aquele fantasma! Eu cuido desta missão!

Agora... vá embora! Tenho mais que fazer!

KPOW

Super-Homem e Batman discutem... e se separam numa missão decisiva para o Governo! E agora?

Pena deixar Super-Homem trabalhando sozinho... mas, se não salvar o pobre Thomas...

...não conseguirei mais combater o crime nem coisa nenhuma pelo resto da vida!

Agora... vejamos isto!

Enviei uma falsa circular de propaganda em nome de Boston Brand pela posta-restante, para as maiores cidades do País!

POSTA-RESTANTE PINE RAPIDS, IOWA
BATMAN GOTHAM CITY, E.U.A.

Também enviei uma carta a cada agência de correio, pedindo me informar quando alguém apanhar a circular!

Que é isso? Alguém que se disse chamar Boston Brand reclamou a que foi para Pine Rapids! Deve ser ele... o DESAFIADOR!

No dia seguinte, em poeirenta pradaria fora de Pine Rapids...

A agência postal me informou que quem veio buscar a circular faz parte do espetáculo circense aéreo que vai ter lugar aqui!

CIRCO AÉREO CAMPO DE TREINAMENTO

Batman ergue os olhos — um vulto solitário se balança em pleno ar, sob a barquinha de um balão...

RED DEVLIN RED, O DESTEMIDO

Aquele cartaz! Por que não pensei nisso antes? Procurava Boston Brand, o Desafiador, num circo comum...

...e o encontro num bem diferente!

Um trapezista mascarado! Minha busca findou! Só pode ser O DESAFIADOR!

E o céu é o limite dos choques e emoções da Parte 2... a seguir!

PARTE 2: DUELO COM UM MORTO!

Acima de uma pradaria, estranho personagem mascarado faz acrobacias em pleno ar...

Sim, Batman! É Red Devlin, um novato! Quer ser a maior atração de nosso circo...

MARKO O MAGNÍFICO

...mas terá que suar para superar nosso astro... Marko, o Magnífico!

Ele mergulha lá de cima, carregando fogos de artifício e pousa numa moeda!

Sim, Devlin jurou superar Marko... mas vai acabar se matando na tentativa!

Matará meu irmão Thomas, isto sim! É no seu corpo que ele está!

Gus... pode entrar em contato com ele pelo comunicador?

Ei, Red! Tem gente aqui atrás de você!

Sim, Gus, já vou descer...

...depois de dar uma olhada nele!

BATMAN!?

Puxa! Red ganhou velocidade e está indo embora!

Agora, tenho a certeza! É O DESAFIADOR!

Isto dá para comprar um avião novo... Preciso do seu... AGORA!

VOLTA DE AVIÃO $100.00 A HORA

VRRRRRRRRMMMMMM

Muito bem, Desafiador, aliás Boston Brand... vou fazê-lo descer!

Ganhando altura, o Cruzado de Capa investe o biplano contra o balão...

Subiu mais no último segundo!

VRMMMMMM

Agora, vou roçar o topo do balão com o trem de pouso!

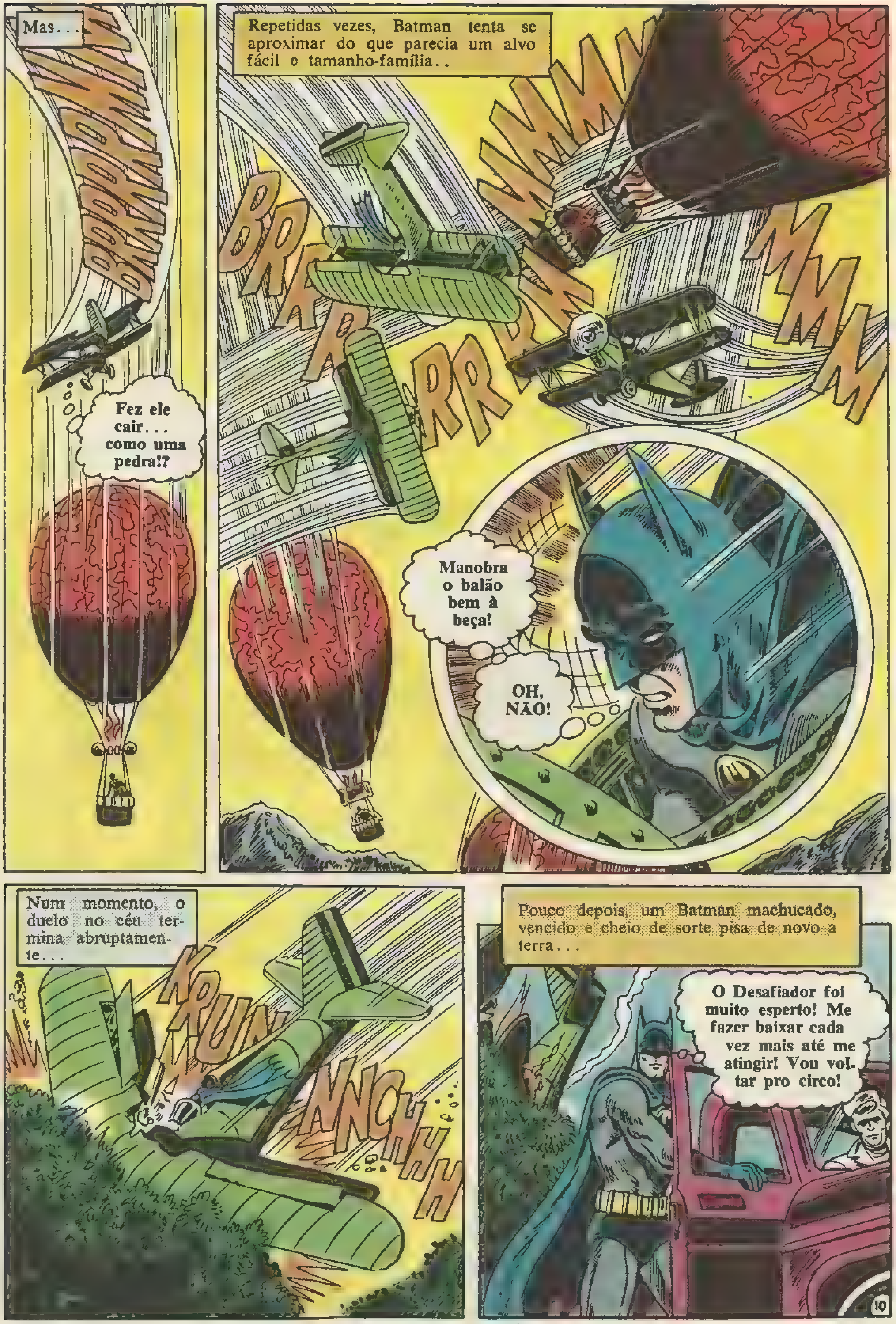
Mas...
Fez ele cair... como uma pedra!?
Repetidas vezes, Batman tenta se aproximar do que parecia um alvo fácil o tamanho-família..
Manobra o balão bem à beça!
OH, NÃO!
Num momento, o duelo no céu termina abruptamente...
Pouco depois, um Batman machucado, vencido e cheio de sorte pisa de novo a terra...
O Desafiador foi muito esperto! Me fazer baixar cada vez mais até me atingir! Vou voltar pro circo!
10

Depois...

Certo, Red! Sumirá até Batman parar de bisbilhotar!

Tá! Me livrarei dele! Certo!

Sim, Red pousou e disse que se demitiu do circo! Foi para outro lugar!

Está bem... Voltarei a Gotham! Não posso me afastar muito tempo do combate ao crime!

Ficarei à espera! Sei que o Desafiador, disfarçado de Red Devlin, aparecerá para esse duelo... se acreditar que fui embora!

SÁBADO SENSACIONAL DUELO ENTRE DEVLIN, O DESTEMIDO E MARKO, O MAGNÍFICO

Como Super-Homem se sairá com a Operação Inundação Dourada?

Deve estar aborrecido, pois o deixei na mão... Mas preciso livrar Thomas da possessão egoísta do Desafiador.. É preciso!

Onde está o Homem de Aço? A milhares de quilômetros, na Suíça...

Lamento, Herr Super-Homem, mas não podemos revelar os nomes das pessoas que cambiam ouro aqui!

Protegemos seu direito ao anonimato!

Minha visão de raios X penetrará nos arquivos...

...e minha supermemória registrará seu conteúdo... sem que ele perceba!

Depois...

Os arquivos revelaram um nome: Kurt Falk! Ele compra grande quantidade de ouro todos os meses!

Mas, em vez de creditar o valor do ouro em dinheiro, em sua conta bancária...

...ele manda entregar o metal em sua residência, aquele velho castelo ali! Muito estranho!

E, quando o Homem de Aço corta o ar mais rápido que o raio...

Guardas armados! Tanques... e argolas de amarração...

O pátio do castelo é usado como base de amarração para um balão... um modelo de grande altitude... Aqueles são tanques de hélio!

Mas o balão não está aqui!

FLUG RAUM

Talvez esta "sala de vôo" trancada dê a resposta!

Lá dentro. .

Mapas mostrando rotas de balão da Europa... à América!

Contra os ventos dominantes... mas ACIMA das correntes de ventos!

Um modelo de barquinha com jatos para propulsão e direção!

É isto! Vigiamos ambas as costas dos Estados Unidos, pensando que o ouro entra pelas costumeiras vias aéreas e marítimas...

...MAS NÃO!

Vem por um balão, a tão grande altitude, que pode ser confundido com um satélite... ou nem mesmo ser detetado!

Vencendo a costa, o balão desce e pousa bem no coração da América!

Segundo isto, houve uma partida daqui... Há três dias!

Num cálculo rápido, ele deverá pousar no Centro-Oeste, amanhã, às três horas...

...e posso dizer exatamente onde!

Está aí um pouso que vou esperar!

E o clímax estratosférico desta aventura nos espera na parte três . . a seguir!

13

PARTE 3: ADEUS A UM FANTASMA!

Sábado, duas e meia da tarde, numa cidade do Oeste americano. Uma multidão, banhada pelo sol, olha para cima, vibrando com as emoções do circo aéreo...

MMMM

BR RRR R

CIRCO AÉREO

VRRMM MMM

É quando estranho personagem caracterizado entra no campo...

E, agora, o infernal desafiador da morte: DEVLIN, O DESTEMIDO!

É cedo, Red...

Sim, Gus! Vou subir e começar a fazer os números! Quando o farsante do Marko descer, a multidão nem olhará para ele!

E logo o balão vermelho se eleva rapidamente no céu ensolarado...

Hã? Que houve?

Devlin já passou da altura em que a multidão pode ver suas acrobacias... mas continua subindo a toda velocidade!

Que estará acontecendo na barquinha? Ele já está a setecentos metros e continua subindo!

Bem, Desafiador... Acabou-se a farsa!

BATMAN!

Batman é um clandestino no balão... e tem início um combate nas nuvens...

Já usou demais o corpo do meu irmão...

HÃ? NÃO É THOMAS...?

Tamanha é a surpresa do Cruzado de Capa que, num momento fatal, se descuida e...

Não sei o que faz aqui, Batman... mas está na hora de descer!

AAAAH!

Enquanto Batman mergulha, velozmente, no espaço...

Não, Gus! Aquele lá é um farsante!

Red...? Mas você acaba de subir em seu balão!

Não posso superar Marko sem meu balão especial! Tenho de alcançar aquele malandro neste aqui!

Solte as cordas!

E quando o segundo balão se eleva, para espanto dos espectadores...

Que azar! Primeiro, precisei me livrar de Batman... agora, acontece isso!

Deve ser idéia de Marko! Ele vai me pagar!

Mas, de repente...

Acho que a altitude me faz ver coisas... um sujeito caindo!

Ele solta um pouco de ar quente, para descer aproveitando uma rajada de vento...

KWUSSSSH

Então, aumenta o calor e faz o balão subir! A barquinha oscila como um pêndulo...

BATMAN!!

MMMZ

Obrigado... Desafiador! Desta vez, sei que é mesmo você! Aquele outro sujeito é um impostor!

Agora, Boston Brand, deixe o corpo do meu irmão!

Está bem! Não posso continuar fugindo de você, amigo!

Mas só abandonarei este corpo quando recuperar meu balão e superar Marko!

Hum... Como salvou minha vida, lhe darei mais tempo ...mas sem truques!

Consegui!

Um estranho acordo no céu! E lá embaixo...

HURRAAAAHHH

Que mistério o que aconteceu a Devlin, o Destemido, pessoal...

Mas, agora, olhem... surgindo do nada... nosso superastro: Marko, o Magnífico!

16

E, para escoltar Marko... lá vão os palhaços do ar: Os Besouros Velozes!
Momentos depois, aparece um grande balão dourado... no mesmo instante que alguém muito conhecido surge para interceptá-lo...
Marko, o Magnífico! Aliás, Kurt Falk... acho eu!
Super-Homem! Sua intromissão só aumentará o sucesso do meu número!
Não banque o esperto... Hã?
Sua barquinha... apenas um cesto... não é a barquinha de grande altitude!
Claro! Para pousar na pradaria americana, por que precisaria de uma barquinha de grande altitude?
Para contrabandear ouro da Europa! Faz a troca entre as nuvens! Diga-me onde está a outra barquinha ou...
É Super-Homem... Vai matar nosso astro e estragar o espetáculo!
Ficou louco! Distraiam ele, Besouros Velozes!
KRAAAK
KRACKLE
17

Acima, sem serem vistos...

O meu balão... mas não é a minha barquinha! O impostor a trocou... de uma forma ou de outra!

Uma corrente de ar arrasta os dois balões para longe...

Veja! Está pousando naquele canyon! Vamos descer despercebidos e surpreendê-lo!

Logo...

Espere, Desafiador! Não vou colocar meu irmão em perigo, agora que o encontrei! Vamos amarrá-lo aqui!

Você poderá cuidar do pirata dos ares em sua forma fantasmagórica!

Certo! Certo!

Vamos! Quando Thomas perceber quem é...

...estaremos de volta!

Até logo, meu velho!

Depois...

Batman!? Está morto... ou é um fantasma?!

Engana-se nos dois palpites! Quero é o balão para um fantasma amigo meu!

O engano é seu, Batman! Vamos levar a barquinha... e deixar você para os abutres!

ATIRE, VIC...

Esses sujeitos estavam esperando pelo bandido!

Posso cuidar de um deles... mas o outro acertará Batman!

Tenho que arriscar!

Quando os dois pistoleiros já vão disparar as balas fatais...

TARDE DEMAIS!

KPOW

THOMAS? OH... NÃO!

UUUUNH!

Não dará um segundo tiro!

KPOW

Agora, no canyon, a morte é uma sombria presença...

Ele... está morto! Deve ter se soltado... e nos seguiu!

Mas, que o fez se sacrificar por mim?

Alguma velha lembrança ou instinto talvez lhe tenha dito quem você é mesmo...

Adeus, Thomas... meu irmão! Sua trágica vida chegou ao fim! E sua alma doente encontrou, enfim, a paz!

Depois...

Que engenhoso sistema de contrabando Marko empregava!

Em cada viagem de balão da Europa, usava uma barquinha diferente...

...com uma camada de ouro maciço no casco! Após descer, durante o espetáculo aéreo, em cada cidade...

...um caminhão a levava para um local previamente determinado, e a Máfia a apanhava para, então, a derreter!

Até mesmo a direção do circo aéreo pensava que ele levasse sempre a mesma barquinha para um local secreto de pouso... parte do mistério de seu número!

Irônico, não? E lamento por Thomas... Não fui muito compreensivo!

Esqueça, companheiro! Nem eu fui compreensivo com o Desafiador! Agora, ele é, de novo, um fantasma solitário! Como estará se saindo?

Desta vez, o rádio de sua base alpina o alertou de que eu estava em seu encalço, e ele trocou de barquinha com o impostor do Devlin!

DESTEMIDO

Ele teria fugido também com esta... se você não estivesse procurando seu pobre irmão!

Isso, Batman, poderá ser uma outra história sensacional... a ser publicada dentro em breve!

Esta história, Robin, é sobre a vez em que tirei a máscara em público...

...e todos souberam que você era Bruce Wayne! Entretanto o fez sem revelar sua identidade secreta!

©1958 by NATIONAL COMICS PUBLICATIONS, INC.

BATMAN E ROBIN
O MENINO PRODÍGIO

Que é isso? A identidade de Batman revelada? Como pôde o segredo mais bem guardado do mundo passar a ser de conhecimento geral? Significará o fim da carreira do grande combatente do crime? Foram essas perguntas que ocorreram a Batman quando se viu diante de...

O FRACASSO de BRUCE WAYNE

A família Wayne está reunida aqui, na sala dos ancestrais, para acrescentar mais um retrato à galeria... o do maior de todos os Wayne... BRUCE WAYNE!

WAYNE

CALEB WAYNE

ISHMAEL WAYNE

COL. THOMAS WAYNE

BRUCE WA

Desenhos. BOB KANE

Certa manhã, na Caverna do Morcego, Bruce Wayne e Dick Grayson são interrompidos pelo mordomo Alfred, o único ser vivo que sabe que eles são Batman e Robin...

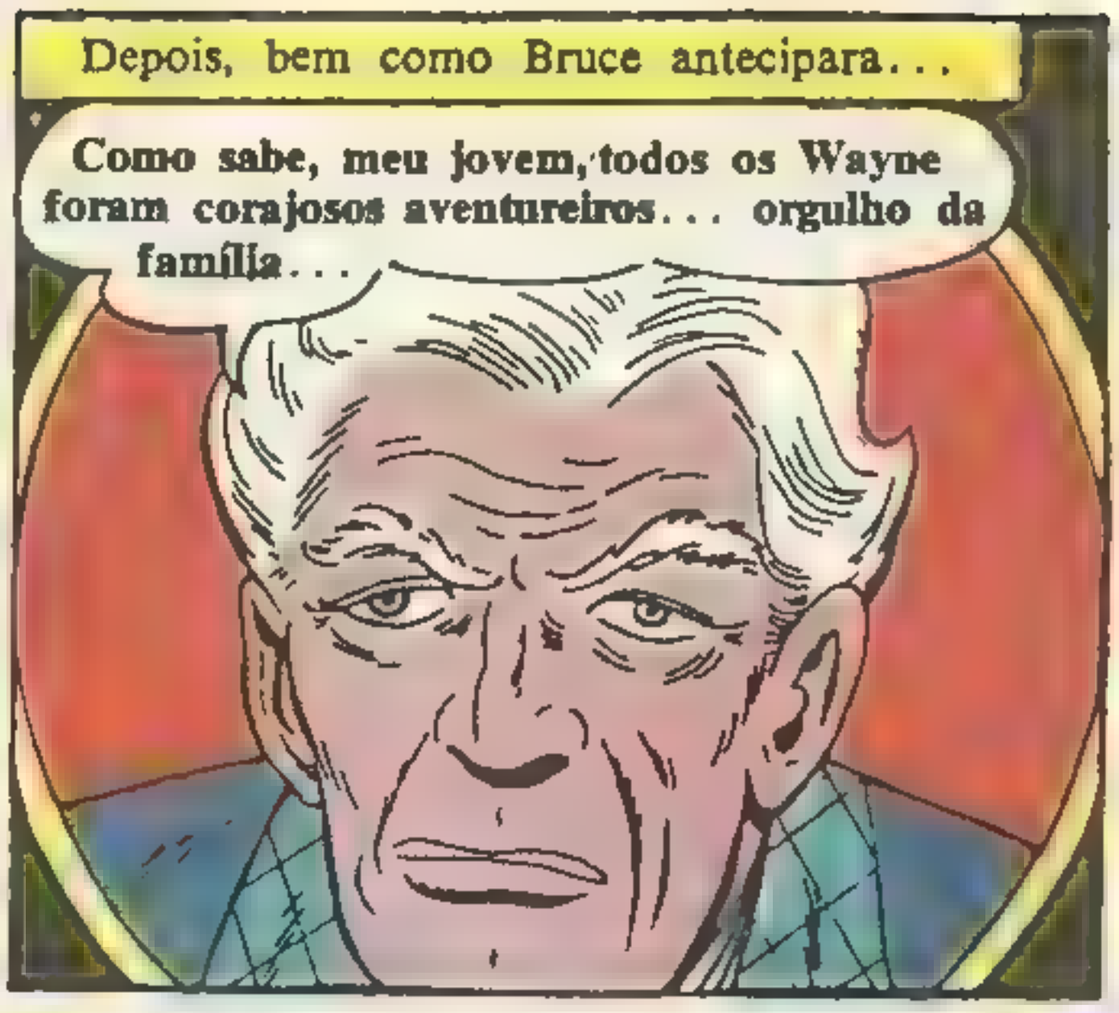

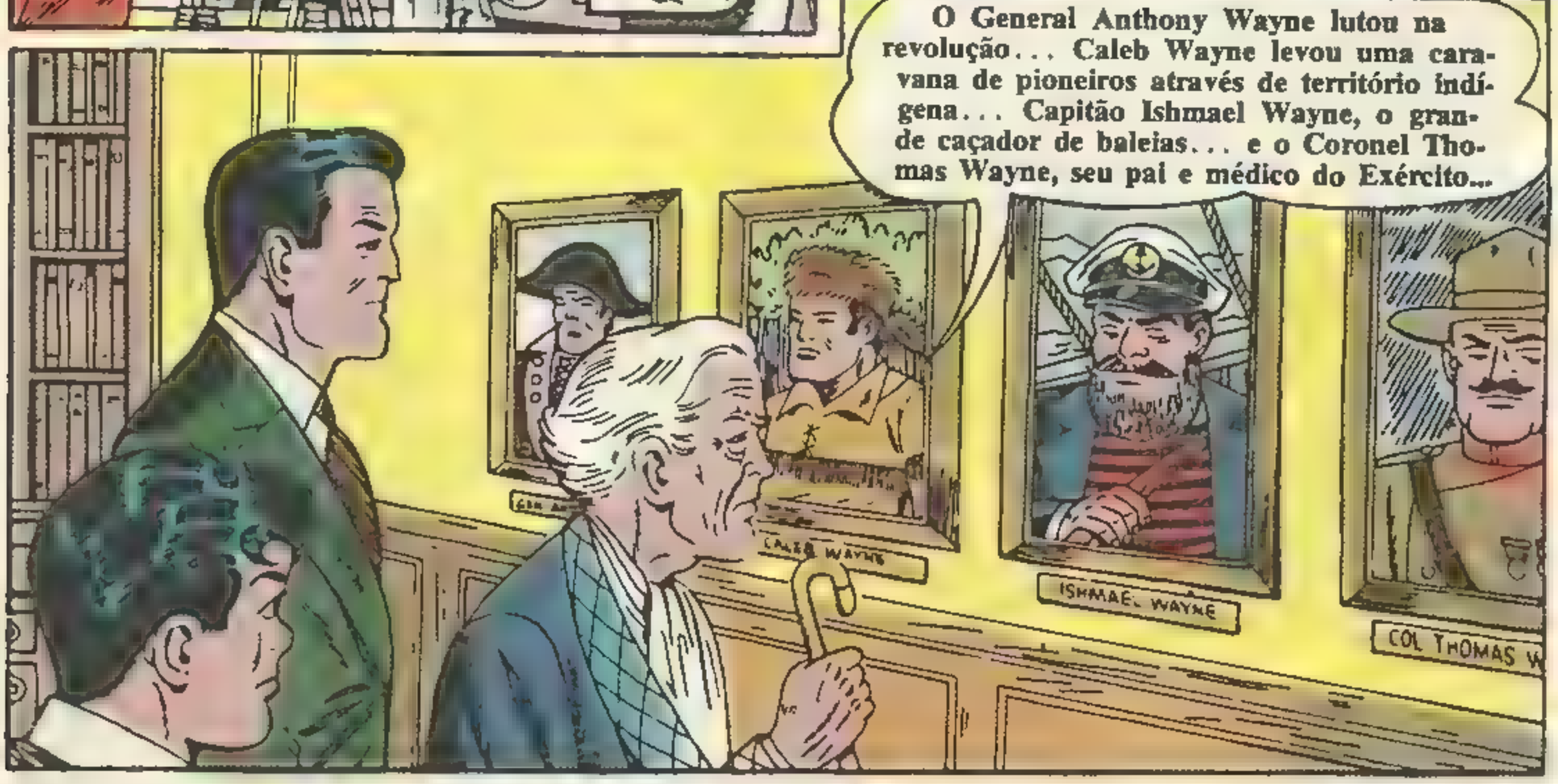

Álbuns do Xaxá

Para Colorir e Recortar

1 - Animais Selvagens; 2 - Mundo das Aves; 3 - 1, 2, 3 (números); 4 - Meus Brinquedos; 5 - Animais Domésticos; 6 - ABC (letras)

Cr$ 3,00 cada ● (Veja Cupom no verso)

Depois, na Caverna do Morcego...

Gostaria de lhe dizer que, como playboy, apenas encubro minha identidade de Batman! Dick, precisamos fazer algo para tornar felizes os últimos dias dele!

Súbito...

Chamando Batman! Um prisioneiro armado fugiu e está encurralado nos andares do último andar do novo Edifício Stevens!

Dick, desta vez é Bruce Wayne quem responderá ao chamado da Polícia... não Batman!

No local da construção...

Guarda, sou um repórter! não há meio de se alcançar o prisioneiro?

Não! Ele enguiçou o elevador! Por isso mandamos chamar Batman! Talvez ele consiga se lançar de corda da torre de tevê do Edifício Empire State!

De repente...

Espere aí, moço! Não pode... Ei! É Bruce Wayne! Que deseja?

Eu... eu pretendia... Hã... pegar o criminoso!

Após trocar secretamente para Batman, o combatente do crime sobe para o prédio fronteiro...

Vejam... É BATMAN!

Subiu na torre de tevê!

Você? Este é um serviço que precisa da habilidade de alguém como Batman... e só ELE!

Tem razão! Se fizesse isso como Bruce, levantaria suspeitas sobre minha identidade!

Sr. Gerente da
Editora Brasil-América

Rua General Almério de Moura, 302 — 320

S. Cristóvão (RJ) — ZC-08

Queira enviar-me, pelo Reembolso Postal, a(s) publicação (ões) discriminada(s) no verso deste cupom, a(s) qual(is) apanharei no Correio, logo que notificado de sua chegada.

Nome .....

Rua e N.º .... ZC .....

Cidade ..... Estado .....

De sua posição precária, o assustado criminoso vê o vulto uniformizado e.

Batman, hem? Mas não vai me pegar!

SLAM! SLAM!

Mas o "acroBATMAN" impulsiona o corpo repentinamente para a frente...

ZIP

BANG! BANG!

ZIP

BANG!

Atingindo o topo da torre, ele lança a batcorda..

...e precipita-se pelo vazio...

Isto o acalmará até chegar lá embaixo!

Se Bruce Wayne ganhasse o crédito por esta captura e o tio Silas soubesse que estou levando avante a tradição da família...

Coleção BICHINHOS

1 - A GRANJA DOS BICHINHOS; 2 - O TREM DOS BICHINHOS; 3 - O BARCO DOS BICHINHOS; 4 - O AVIÃO DOS BICHINHOS; 5 - AS BRINCADEIRAS DOS BICHINHOS; 6 - A ESCOLA DOS BICHINHOS.

Álbuns com uma ilustração colorida por página. Texto simples

Cr$ 5,00 cada ● PEDIDO MÍNIMO: 2 ÁLBUNS

Veja Cupom no Verso

No dia seguinte, o velho Silas sabe da tentativa de Bruce em tornar-se um herói...

Bem.. pelo menos ele tentou! Talvez eu ainda viva para ver Wayne um herói...

Mas, enquanto Bruce espera impacientemente outro chamado...

Chamando Batman! Um robô experimental à solta leva o pânico à cidade!

Deve ser o robô que o Professor Sheckley estava trabalhando! Dick, esta é a segunda chance de Bruce Wayne!

Mais tarde, enquanto o ameaçador automato ataca a cidade...

Um fio solto deve ter causado isso!

Quando Batman aparecer, ele poderá alcançar o topo de plástico da cabeça do robô, onde estão os controles!

Quando alguem começa a escalar um prédio.

Se conseguir subir, poderei me lançar sobre os controles!

Olhem aquele homem! O robô já o viu!

Uma das mãos metálicas o alcança e se fecha, prendendo-o!

XIII!

E, quando a mão metálica o atira longe, Bruce gira o corpo e...

Vou pousar nesse toldo para amortecer a queda!

Sr. Gerente da
Editora Brasil-América

Rua General Almério de Moura, 302 — 320

S. Cristóvão (RJ) — ZC-08

Queira enviar-me, pelo Reembolso Postal, a(s) publicação (ões) discriminada(s) no verso deste cupom, a(s) qual(is) apanharei no Correio, logo que notificado de sua chegada.

Nome . . . . . .

Rua e N.º . . . . . ZC .....

Cidade . . . . . Estado .....

Depois que o robô se afasta...

Você de novo, Senhor Wayne! Deixe-me ajudá-lo a descer! Ainda bem que ele o jogou aí!

Vá para casa, Senhor Wayne! Este é um trabalho só para Batman!

Hum... Acho que iriam desconfiar que sou Batman... se eu tivesse conseguido!

De novo, mudando de roupa secretamente, Batman surge e logo atira um laço para o alto...

Será fácil alcançar o topo da cabeça dele!

Mas o robô estende a mão metálica e...

ELE ROMPEU A CORDA!

O robô avança e dá um chute com o imenso pé, mas o ágil Batman se desvia...

CRACK!

Quase! Agora sei como se sente um inseto!

CLANG

Talvez isso o faça se baixar para me pegar!

COLEÇÃO BERIMBAU

1 - A História da Ratinha; 2 - A Gata Borralheira;
3 - O Gato de Botas; 4 - Aladim; 5 - A Bela Adormecida;
6 - Ali-Babá e os 40 Ladrões

Cr$ 4,50 cada

Veja Cupom no verso

Quando ele se abaixa para pegar a minúscula presa...

À noite, o mais velho dos Wayne sabe da segunda vã tentativa do sobrinho de seu herói...

Mais tarde, porém, um médico é chamado às pressas e...

Quando a notícia chega a Bruce...

Sr. Gerente da Editora Brasil-América Rua General Almério de Moura, 302 — 320 S. Cristóvão (RJ) — ZC-08	Queira enviar-me, pelo Reembolso Postal, a(s) publicação (ões) discriminada(s) no verso deste cupom, a(s) qual(is) apanharei no Correio, logo que notificado de sua chegada.	Nome ..... Rua e N.º ..... ZC ..... Cidade ..... Estado .....

Depois..

Quando Alfred nos interrompeu, estávamos para examinar a luva que um membro da quadrilha Muller deixou cair quando eles tentaram assaltar o banco de Gotham!

Há alguma pista?

Sim .. serragem e cola! A poeira dentro dela veio de uma oficina de carpintaria!

Arnie Briggs já fez parte da quadrilha Muller... Talvez tenha voltado para ela... e usam a carpintaria dele como esconderijo!

Depois, no esconderijo, a quadrilha ouve um ruído repentino lá fora...

Muller... veja! Batman derrubando nosso sentinela!

Depressa! Temos de pegar Batman antes que denuncie nosso esconderijo à Polícia!

Enquanto perseguem o Cruzado de Capa...

Lá vai! ATRÁS DELE!

Súbito...

Batman! Como voltou tão depressa?

Dobrando o corpo, Batman arremete contra os bandidos como uma bala de canhão...

Bem no alvo!

UI!

UFA!

COLEÇÃO **Travessuras**

Com os personagens para recortar e armar.

1) Os 4 Músicos; 2) A Coelhinha Orgulhosa;
3) O Gato Bandoleiro; 4) Totó e Tatá;
5) O Ratinho Rói-Rói;
6) Aventuras de Cordeirinho **Cr$ 4,00 cada**

Veja Cupom no verso

Vou dar o fora!

Bom trabalho, Robin! Algeme-os e leve-os para a Polícia no batmóvel! Eu irei para lá depois... Primeiro vou recuperar o dinheiro roubado que está no esconderijo!

Mais tarde, quándo Batman chega...

Espere! Quero uma foto sua para meu jornal!

Pois não! Deixe-me primeiro...

...TIRAR A MÁSCARA!

QUÊÊÊ? BRUCE WAYNE!

BATMAN É BRUCE WAYNE!

É quando surge outro mascarado...

OUTRO BATMAN?

São dois! Por isso é que nos pegou tão depressa! Enquanto estávamos perseguindo o primeiro Batman, o segundo estava esperando para nos atacar! Foi tudo bem planejado!

Exatamente! O esconderijo estava tão protegido que pedi ao meu amigo Bruce Wayne para se fazer passar por mim e atrair os bandidos para fora... lá eu os conseguiria derrotar!

Puxa! Podia ter sido morto, Wayne! Que coragem!

Sr. Gerente da
Editora Brasil-América

Rua General Almério de Moura, 302 — 320

S. Cristóvão (RJ) — ZC-08

Queira enviar-me, pelo Reembolso Postal, a(s) publicação (ões) discriminada(s) no verso deste cupom, a(s) qual(is) apanharei no Correio, logo que notificado de sua chegada.

Nome .....

Rua e N.º ..... ZC .....

Cidade ..... Estado .....

Depois, na Caverna do Morcego, o segundo Batman retira a maquilagem e o uniforme... é Alfred, o mordomo!

Assim, no dia seguinte, a família Wayne se reúne diante de um novo retrato na galeria dos ancestrais...

Mas, quando o resto da família vai embora e Bruce acomoda seu velho tio...

BATMAN (em cores) — Registrado na DCDP/DPF sob o n.º 169.P.209/73

Propriedade da Editora Brasil-América (Ebal) S.A. ● Diretor-Presidente: Adolfo Aizen ● Diretor-Superintendente: Paulo Adolfo Aizen ● Diretor Editorial: Naumim Aizen ● Diretor Industrial: Fernando Albagli. Escritório, Redação e Oficinas: Rua Gen. Almério de Moura, 302-320 — ZC-08 — Tel.: 264-6212 (rede interna) — Telex-Rio 21-293-(para Ebal) — São Cristóvão — Rio de Janeiro (RJ).

Distribuidores no Rio de Janeiro: Dist. de Jornais e Revistas Tupi, Rua da Constituição, 5. Distribuidores em S. Paulo, Capital: Agência Modesto, Viaduto Santa Ifigênia, 277. Distribuidores para o interior: Editora Brasil-América (Ebal) S.A.

© Copyright 1975, por National Periodical Publications, Inc. Todos os direitos reservados.

Um dos romances brasileiros mais lidos — em quadrinhos

Formato Grande! Edição Popular!

Se você não encontrar essa nova edição de A MORENINHA (de Joaquim Manuel de Macedo) nos jornaleiros, peça-a diretamente à Editora Brasil-América (EBAL).

Sr. Gerente do
Reembolso Postal da
Editora Brasil-América (EBAL) S. A.
Rua Gen. Almério de Moura, 302-320
20 000 — Rio de Janeiro, RJ — ZC-08

Sr. Gerente:

Peço enviar-me, pelo Reembolso Postal, ... exemplar(es) de **A Moreninha**, em quadrinhos, tamanho gigante, edição popular, ao preço de Cr$ 6,00, cada exemplar.

Nome .....

Rua ..... Nº ..... Ap. .....

Bairro ..... Cidade .....

Estado ..... CEP .....

(O leitor pagará as despesas do Correio)

www.guiaebal.com

guia completo de todas as hqs
já lançadas pela ebal, e centenas
de scans de séries completas